Lenovo Yoga 710-15IKB Vervanging van de batterij

Het verwijderen van de batterij is handig bij het vervangen van kapotte of beschadigde hardware.

Geschreven door: Stephanie Alexander

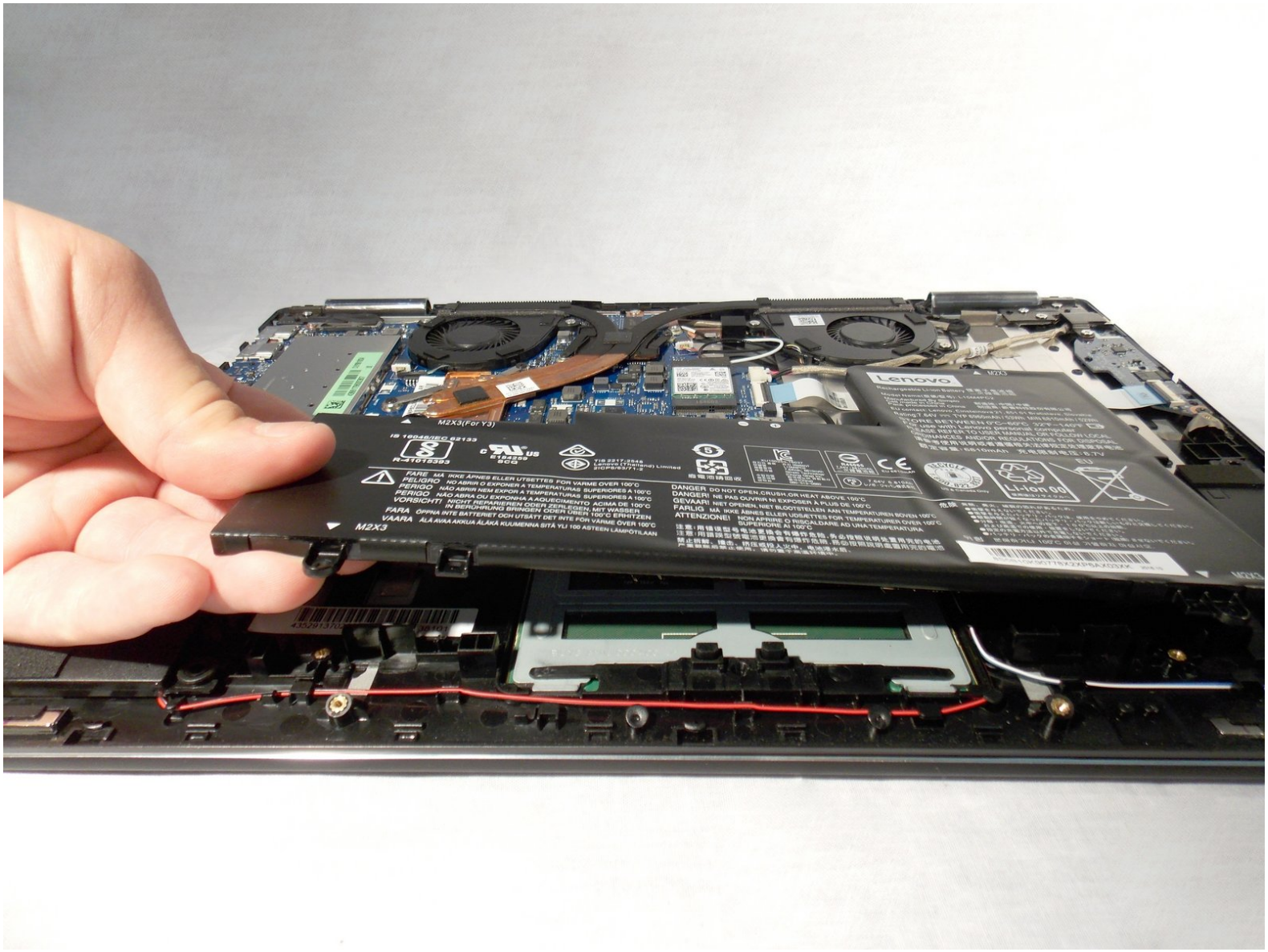

Dit document is aangemaakt op 2022-05-20 07:14:37 PM (MST).

© iFixit — CC BY-NC-SA

INTRODUCTIE

Gebruik deze handleiding om de batterij in je Lenovo Yoga 710 te verwijderen of te vervangen. Het verwijderen van de batterij is noodzakelijk voor het verwijderen van andere onderdelen. Het verwijderen van de batterij kan er ook bij helpen de persoon en de computer te beschermen tegen elektrische schade tijdens het vervangen van de hardware.

GEREEDSCHAPPEN:

- Phillips #00 Screwdriver (1)
- T5 Torx Screwdriver (1)
- iFixit Opening Tool (1)
- Tweezers (1)

ONDERDELEN:

- Lenovo Yoga 710 14" and 15" Battery (1)

© iFixit — CC BY-NC-SA

Stap 1 — Batterij

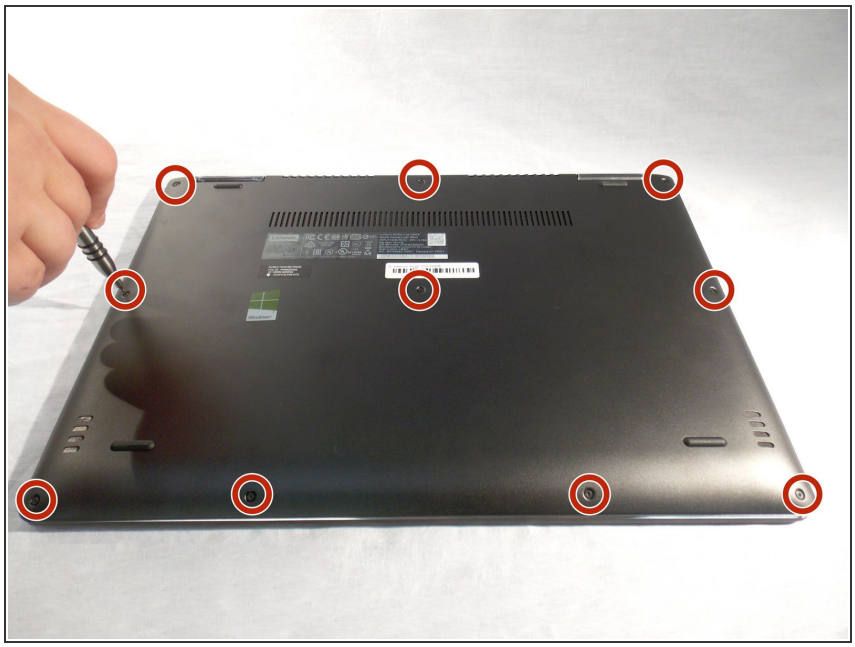

⚠ Zorg dat je computer volledig is uitgeschakeld.

- Verwijder de tien 3.3 mm lange T5 schroeven uit de onderste behuizing.

© iFixit — CC BY-NC-SA

Stap 2

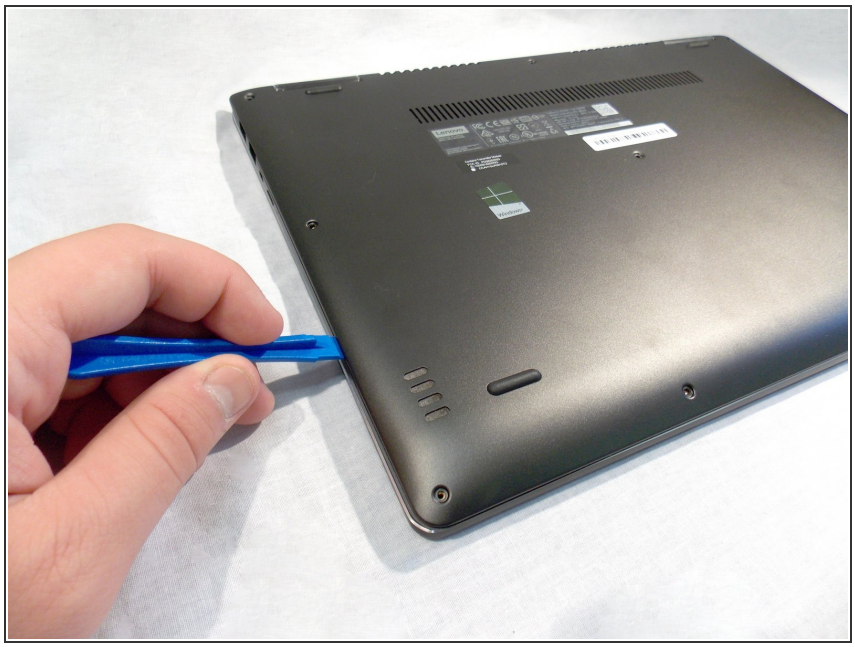

- Steek een openingstool tussen de laptop en de achterste behuizing en schuif deze rondom de gehele laptop om de achterste behuizing los te maken.

Stap 3

- Til de achterste behuizing omhoog en verwijder deze van de laptop.

© iFixit — CC BY-NC-SA

Stap 4

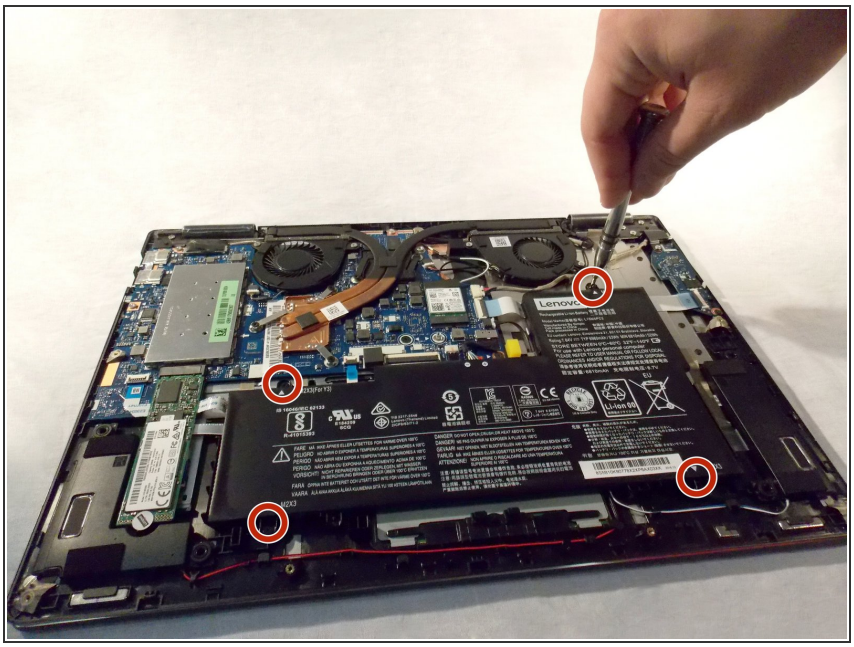

- Verwijder de vier 3.5 mm lange schroeven rondom de batterij met behulp van een Phillips #00 schroevendraaier.

Stap 5

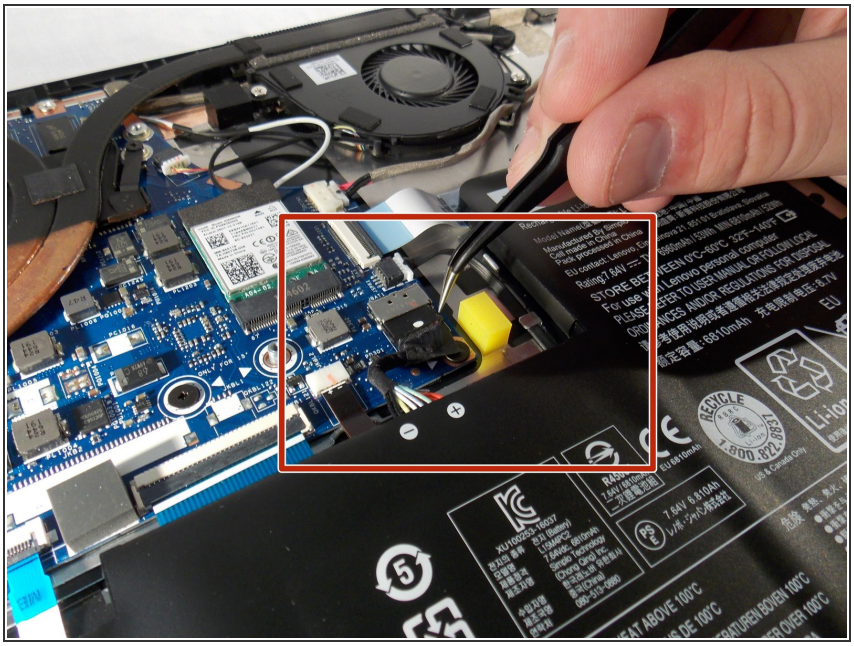

- Koppel de batterij los door de kabel, met behulp van je vingers of een pincet, weg te trekken van het scharnier.

© iFixit — CC BY-NC-SA

Stap 6

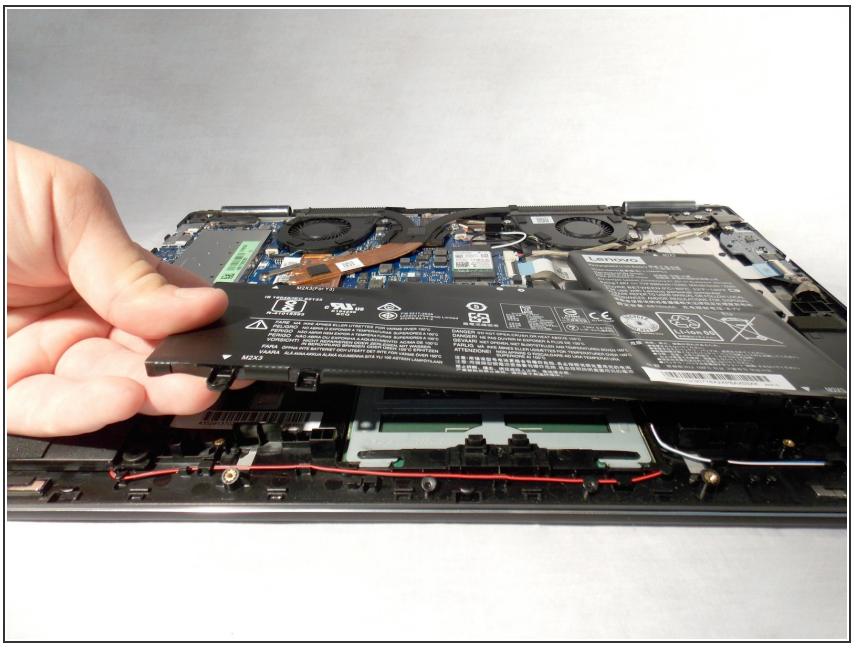

- Til de batterij voorzichtig omhoog en verwijder deze uit de laptop.

Om je toestel weer in elkaar te zetten, volg je deze instructies in omgekeerde volgorde.

Breng je e-afval naar een door R2 of e-Stewards gecertificeerde recycler.

© iFixit — CC BY-NC-SA